MUKA PO IVANU

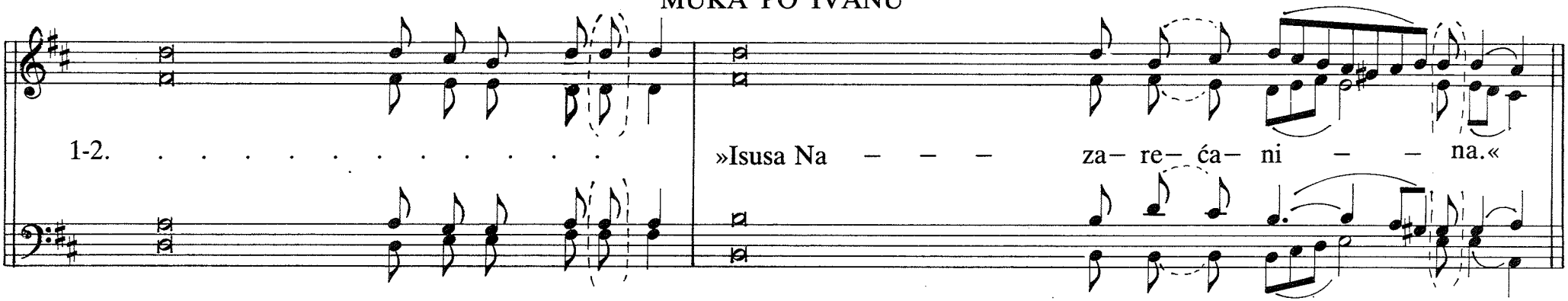

3. . . . . »Da nisi i ti od u – – če– ni– ka nje – – govih?«
4. »Kad on ne . bi bi–o zloči–nac, ne bismo ga pre – da– li te – – bi.«
5. . . . . »Nama nije dopušteno ni – ko–ga po– gu – bi–ti.«
6. . . . . »Ne toga . . . ne– go Ba– ra – bu!«
7. . . . . »Zdravo, ... kra–lju ži – dovski!«
8. . . . . »Raspni, ra – spni!«
9. »Mi imamo Zakon
i po Zakonu . . on mo-ra umrijeti jer se pravi – – o Sinom Bož – jim.«
10. »Ako ovoga pustiš
nisi . . . pri–ja–telj ca – ru. Tko se god pravi kraljem pro- ti– vi se ca – ru.«
11. . . . . »Ukloni, ... u–klo–ni! Ra – spni ga!«
12. . . . . »Mi nemamo kralja . o – sim . . ca – – ra!«
13. »Nemoj pi – sa–ti: 'Kralj židov–ski', nego da je on reka – – o: 'Kralj sam ži – – dovski!«
14. »Ne derimo je,
nego baci – mo za nju koc – ku . . . . . pa ko-mu do – pa–ne.«